A コース

MAP内の●から
お選びください

花つみ

好日
（富永直樹）

森の王者

いとしみ

夢
（北村西望）

将軍の孫
（北村西望）

陽光
（川岸要吉）

仲良し

兄と妹
（林　清史）

まつり
（清河宗翠）

みのり
（名久井十九三）

森のそよぎ

永遠の愛
（熊谷喜美子）

秋のくろワン 2023

宇奈月温泉★ブロンズ像巡り★クイズ

どのブロンズ像がどこにあるか？楽しく、学べる
ウォーキングクイズに挑戦!!
Aコース、Bコース
どちらか1コースだけでも
応募できます！

ブロンズのある街、宇奈月温泉

宇奈月温泉街には、約30体のブロンズ像が置かれ、散策の目を楽しませてくれます。

大原台山頂に立ち、宇奈月を見守っている「平和の像」（宇奈月出身の佐々木大樹作）が、富山県が誇る高岡銅器で造られたのをきっかけに、ロマンと文化の香る街づくりを目指していた宇奈月の商工会青年部が、高岡銅器の高岡伝統産業青年会の協力のもと実現しました。

《宇奈月温泉街ブロンズ像散策MAP》

B コース

MAP内の●から
お選びください

はじらい

ポンチョ
（田中　昭）

鯉を抱く童子
（米　治一）

あこがれ

ファッション
（浦山一雄）

エンゼル

たわむれ
（石黒孫七）

帽子の少女
（林　清史）

空

巣立ち

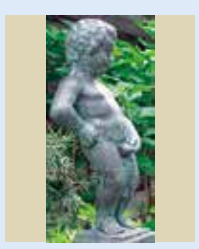
裸のインファント

うさぎを抱く少女
（田畑　功）

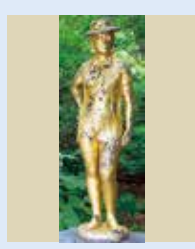
まなざし
（林　健）

✂ 切り取り線

宇奈月温泉 ★ブロンズ像巡り★クイズ　解答用紙

氏　名	
住　所	〒
電　話	
メール	

ブロンズ像が設置されている場所を上記のマップの番号で答えてください。正解者の中から抽選でステキなプレゼントを差し上げます。解答用紙はプチ黒部検定の応募箱に投函ください。（応募箱／宇奈月温泉駅・電鉄黒部駅・まち協）

Aコース	ブロンズ像												
	場所												
Bコース	ブロンズ像												
	場所												